

**Antrag und Fragebogen  
zur Aufnahme in die  
Versammlung Eines Ehrbaren  
Kaufmanns zu Hamburg e.V.**

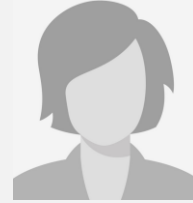

*Bitte senden Sie Ihr Foto an  
[veek@veek-hamburg.de](mailto:veek@veek-hamburg.de) .*

Persönliche Daten

Anrede	
Titel	
Vorname/n (Rufname bitte unterstreichen)	
Nachname	
Geburtsdatum und -ort	

Private Kontaktdaten

Privat-Straße	
Privat-PLZ	
Privat-Stadt	
Telefonnummer (privat)	
E-Mail-Adresse (privat)	

Geschäftliche Kontaktdaten / Informationen zu Ihrem Unternehmen (Laut Satzung muss sich der Sitz Ihres Unternehmens in Hamburg oder Hamburgs Umgebung befinden.)	
Unternehmen	
Handelsregister-Nummer (sofern vorhanden)	
Unternehmen-Straße	
Unternehmen-PLZ	
Unternehmen-Ort	
Telefonnummer (geschäftlich)	
Handy (geschäftlich)	
E-Mail-Adresse (geschäftlich)	
Internetseite (geschäftlich)	

Position im Unternehmen individuell (z.B. Sales Management, Bereichsleitung, Business Development ... etc.)	
Position im Unternehmen gemäß Satzung <b>(Bitte ankreuzen.)</b>	<input type="checkbox"/> Kaufleute (im Handelsregister eingetragene Kaufleute, e.K., e. Kfr.) <input type="checkbox"/> Kleingewerbe (nicht im Handelsregister eingetragene Kaufleute, KGT) <input type="checkbox"/> BGB-Gesellschaft (Gesellschaft bürgerliches Rechts, GbR) <input type="checkbox"/> Persönlich haftende Gesellschaftende (Offene Handelsgesellschaft, OHG) <input type="checkbox"/> Prokura (Offene Handelsgesellschaft, OHG) <input type="checkbox"/> Komplementär (Kommanditgesellschaft, KG) <input type="checkbox"/> Prokura (Kommanditgesellschaft, KG) <input type="checkbox"/> Geschäftsführung einer haftenden GmbH i. Fa. GmbH & Co. KG (GmbH & Co. KG) <input type="checkbox"/> Prokura (GmbH & Co. KG (GmbH & Co. KG))

	<ul style="list-style-type: none"> <li><input type="checkbox"/> Geschäftsführung (Gesellschaft mit beschränkter Haftung, GmbH)</li> <li><input type="checkbox"/> Prokura (Gesellschaft mit beschränkter Haftung, GmbH)</li> <li><input type="checkbox"/> Geschäftsführung (Unternehmergesellschaft (haftungsbeschränkt), UG (haftungsbeschränkt))</li> <li><input type="checkbox"/> Prokura (Unternehmergesellschaft (haftungsbeschränkt), UG (haftungsbeschränkt))</li> <li><input type="checkbox"/> Geschäftsführung einer haftenden UG (haftungsbeschränkt) i. Fa. UG (haftungsbeschränkt) &amp; Co. KG (UG &amp; Co. KG)</li> <li><input type="checkbox"/> Prokura haftende UG (haftungsbeschränkt) i. Fa. UG (haftungsbeschränkt) &amp; Co. KG (UG &amp; Co. KG)</li> <li><input type="checkbox"/> Vorstandsmitglied (Aktiengesellschaft, AG)</li> <li><input type="checkbox"/> Prokura (Aktiengesellschaft, AG)</li> <li><input type="checkbox"/> Leitende Anstellung mit unternehmerischer Verantwortung (Personal- und Budgetverantwortung)</li> <li><input type="checkbox"/> Person mit unternehmerischer Verantwortung (Personal- und Budgetverantwortung)</li> <li><input type="checkbox"/> Freiberuflichkeit</li> </ul>
<p>Unternehmens-Branche/-Wirtschaftszweig <b>(Bitte ankreuzen.)</b></p>	<ul style="list-style-type: none"> <li><input type="checkbox"/> A Land- und Forstwirtschaft, Fischerei</li> <li><input type="checkbox"/> B Bergbau und Gewinnung von Steinen und Erden</li> <li><input type="checkbox"/> C Verarbeitendes Gewerbe</li> <li><input type="checkbox"/> D Energieversorgung</li> <li><input type="checkbox"/> E Wasserversorgung; Abwasser- und Abfallentsorgung und Beseitigung von Umweltverschmutzungen</li> <li><input type="checkbox"/> F Baugewerbe</li> <li><input type="checkbox"/> G Handel; Instandhaltung und Reparatur von Kraftfahrzeugen; Handel mit diesen</li> <li><input type="checkbox"/> G Handel; Großhandel, Handelsvermittlung</li> <li><input type="checkbox"/> G Handel; Einzelhandel</li> <li><input type="checkbox"/> H Verkehr und Lagerei</li> <li><input type="checkbox"/> I Gastgewerbe</li> </ul>

	<input type="checkbox"/> J Information und Kommunikation <input type="checkbox"/> K Erbringung von Finanz- und Versicherungsdienstleistungen <input type="checkbox"/> L Grundstücks- und Wohnungswesen <input type="checkbox"/> M Erbringung von freiberuflichen, wissenschaftlichen und technischen Dienstleistungen <input type="checkbox"/> N Erbringung von sonstigen wirtschaftlichen Dienstleistungen <input type="checkbox"/> O Öffentliche Verwaltung, Verteidigung; Sozialversicherung <input type="checkbox"/> P Erziehung und Unterricht <input type="checkbox"/> Q Gesundheits- und Sozialwesen <input type="checkbox"/> R Kunst, Unterhaltung und Erholung <input type="checkbox"/> S Erbringung von sonstigen Dienstleistungen <input type="checkbox"/> T Private Haushalte mit Hauspersonal; Herstellung von Waren und Erbringung von Dienstleistungen durch private Haushalte für den Eigenbedarf ohne ausgeprägten Schwerpunkt <input type="checkbox"/> U Exterritoriale Organisationen und Körperschaften
--	--

### **Benennung Ihrer Bürger:**

Bitte geben Sie die vollständigen Namen, Firmendaten und (falls bekannt) VEEK-Mitgliedsnummern Ihrer Bürger an. Eine Mitgliederliste erhalten Sie auf Anfrage bei der Geschäftsstelle.

1.
2.

### **Erklärungen**

- Hiermit beantrage ich die Aufnahme als Mitglied in die Versammlung Eines Ehrbaren Kaufmanns zu Hamburg e.V. (VEEK).
- Die Satzung und das Leitbild der VEEK liegen mir vor und werden von mir anerkannt.
- Der Mitgliedsbeitrag beträgt EUR 200 pro Jahr. Mir ist bekannt, dass der Mitgliedsbeitrag von der jährlichen Mitgliederversammlung festgelegt wird.

- Mir ist bekannt, dass die Einladung zur Mitgliederversammlung per E-Mail erfolgen kann.
- Mit meiner Unterschrift bestätige ich, dass weder ich noch das o.g. Unternehmen sich in den letzten 3 Jahren im Zustand der Zahlungsunfähigkeit befunden haben.
  
- Die von mir auf diesem Formular aufgegeben Daten werden ins Mitgliedersystem eingetragen.
- Das von mir übersandte Foto wird ebenfalls im Mitgliedersystem hochgeladen.
  
- Ich möchte unter meinen geschäftlichen Kontaktdaten kontaktiert werden.
- Ich möchte unter meinen privaten Kontaktdaten kontaktiert werden.
  
- Bitte senden Sie Ihre Aufnahmeunterlagen und Ihr Foto an [veek@veek-hamburg.de](mailto:veek@veek-hamburg.de) .**
  
- Alle Informationen zum Datenschutz finden Sie auf der Website der Versammlung Eines Ehrbaren Kaufmanns zu Hamburg e.V. unter <http://www.veek-hamburg.de/datenschutzerklaerung/>. Die Datenschutzbestimmungen habe ich zur Kenntnis genommen. Ich willige in die Verarbeitung meiner personenbezogenen Daten zu den in den Datenschutzbestimmungen genannten Zwecken ein, insbesondere zu einer Speicherung zu Archivzwecken auch nach der eventuellen Beendigung einer Vereinsmitgliedschaft. Diese Einwilligung kann jederzeit per Post oder per E-Mail an die Geschäftsstelle widerrufen werden.
  
- Bitte beantworten Sie uns noch, wie Sie auf die VEEK aufmerksam geworden sind?
  - durch ein VEEK-Mitglied
  - durch die VEEK-Website
  - durch einen Presseartikel
  - durch die Jahresschlussveranstaltung

---

Ort, Datum

Unterschrift